

Gebruiksaanwijzing

SSD Upgrade Kits voor Mac

JetDrive[™] 855/850/825/820

(Versie 2.0)

Deel 1: Time Machine; herstellen van de Mac

Deel 2: MacOS opnieuw installeren

Deel 3: De JetDrive SSD installeren

WAARSCHUWING!

Neem tijdens de installatie de volgende voorzorgsmaatregelen voor elektrostatische ontlading (ESD):

1. Werk op een statische vrije werkplek
2. Draag een antistatische polsband

Deel 1

Time Machine; herstellen van de Mac

Stap 1

(JetDrive 855 wordt gebruikt als voorbeeld)
Sluit een back-up HDD of SSD aan op uw Mac.

Opmerking: Als u de JetDrive 855/850 hebt aangeschaft, moet u ervoor zorgen dat u uw Mac heeft bijgewerkt naar de nieuwste versie. De JetDrive 855/850 is alleen compatibel met MacOS 10.13 of hoger.



Stap 2

Open Time Machine en selecteer de externe harde schijf als reservekopie-schijf. Vink vervolgens "Toon Time Machine in de menubalk" aan.

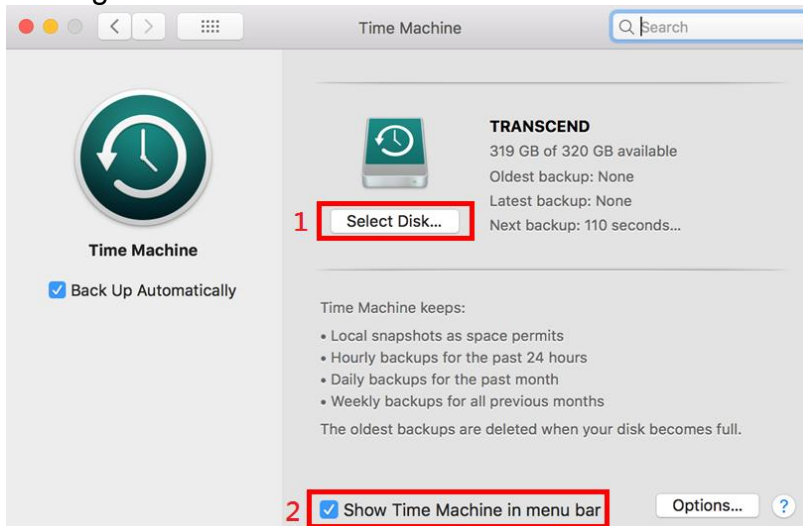

Stap 3

Selecteer "Maak nu reservekopie" in het Time Machine menu .

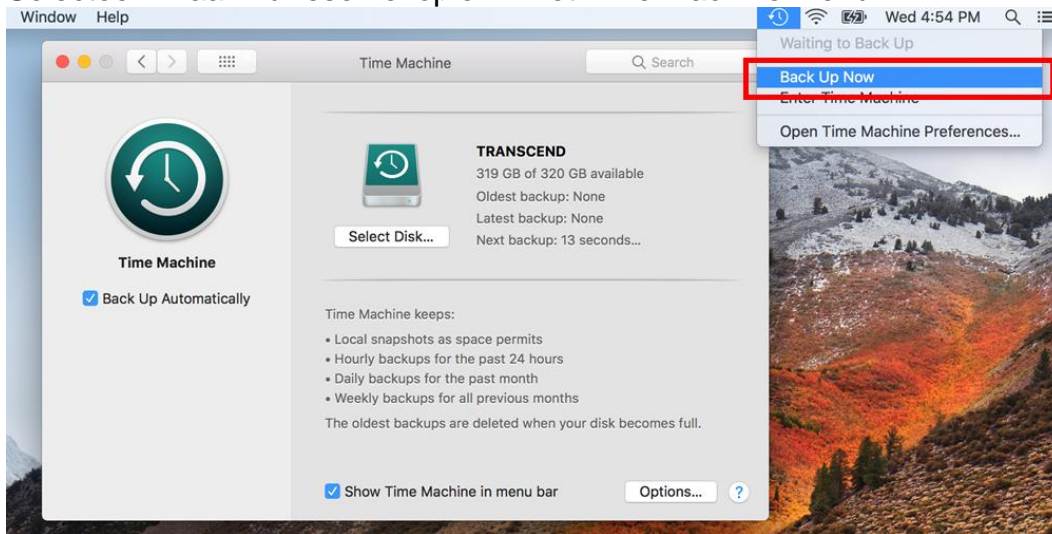

Stap 4

Wanneer de back-up is voltooid, kunt u de samenvatting van de back-up bekijken.

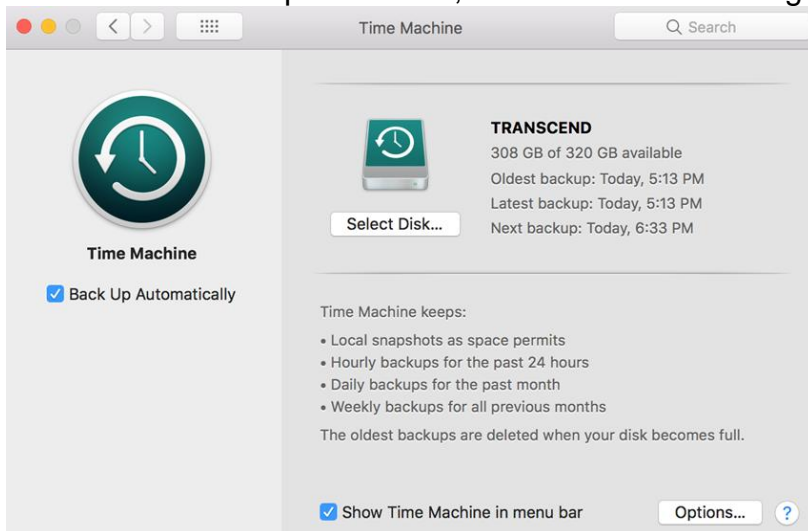

Stap 5

Schakel de Mac uit en vervang uw originele SSD voor de nieuwe JetDrive SSD.

Note: Raadpleeg deel 2 voor meer informatie over het verwijderen van de JetDrive SSD. (Indien van toepassing), zie Deel 3.

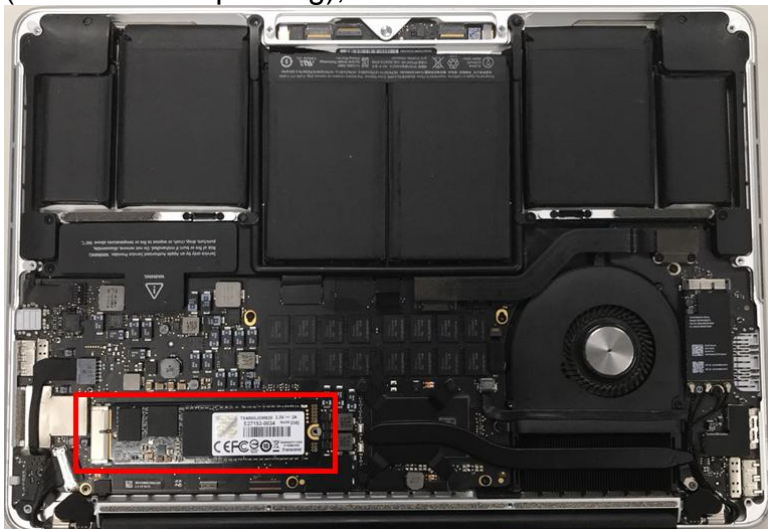

Stap 6

Schakel uw Mac in en houdt de "Optie" toets langdurig ingedrukt tijdens het opstarten.



Stap 7

Selecteer de reservekopieschijf om uw Mac OS te herstellen.

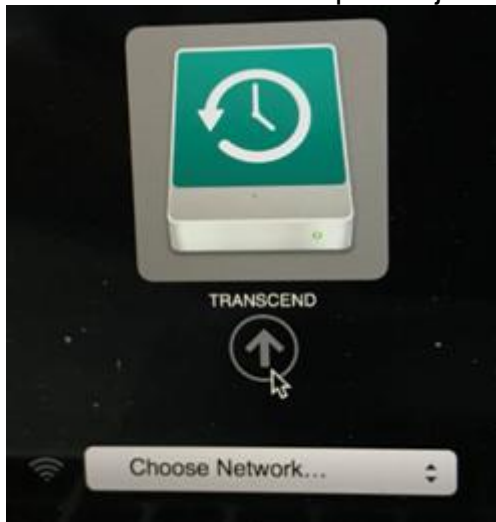

Stap 8

Selecteer "Disk Utility"



Stap 9

Selecteer "Show all devices".

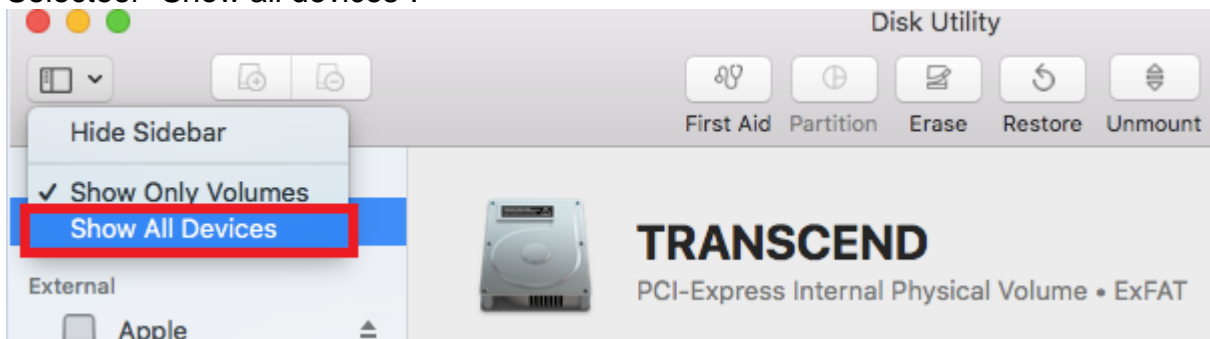

Stap 10

Selecteer het JetDrive model bovenaan en klik vervolgens op "Wissen".



Stap 11

Selecteer “Mac OS Extended (Journaled)” als Format en “GUID Partition Map” als Scheme. Klik op “Wissen”, en verlaat het schijfhelpprogramma nadat het wissen is voltooid.

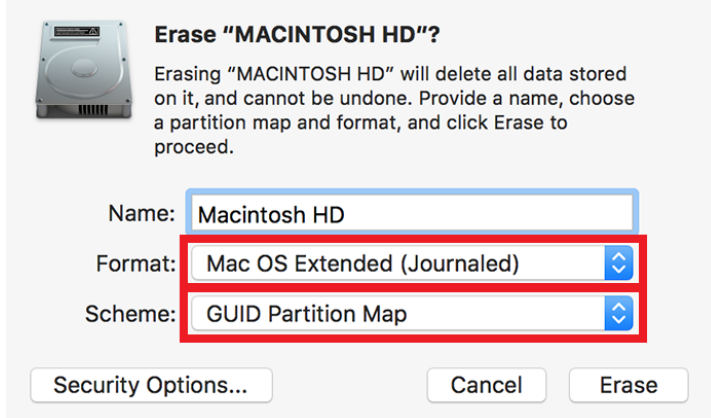

Stap 12

Selecteer "Restore From Time Machine Backup" en klik op "Continue".



Stap 13

Selecteer de externe reservekopieschijf om uw Mac OS te herstellen (dezelfde schijf als in stap 7) en klik op “Doorgaan”.

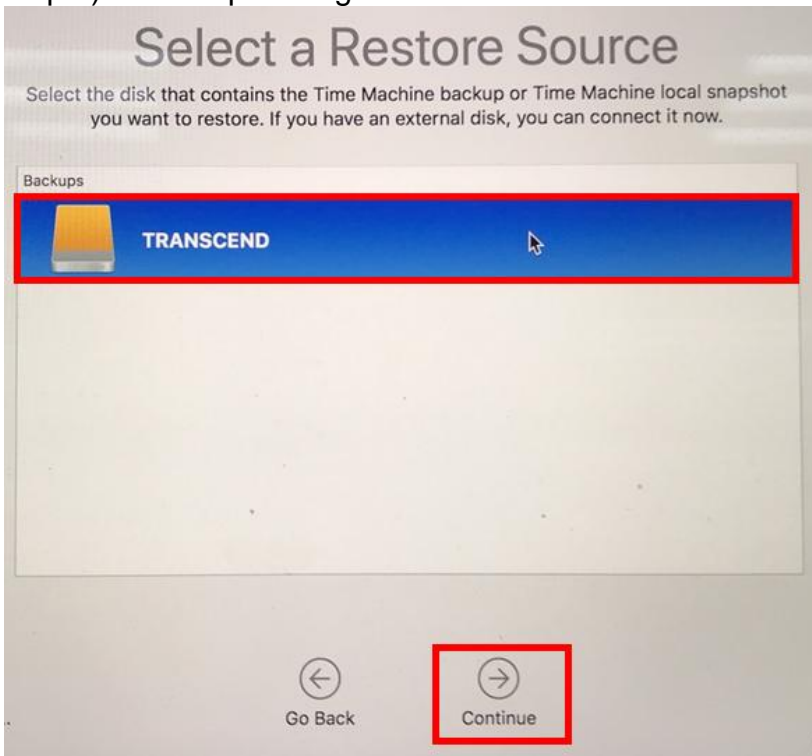

Stap 14

Selecteer de backup datum en tijd, en klik op “Doorgaan”.

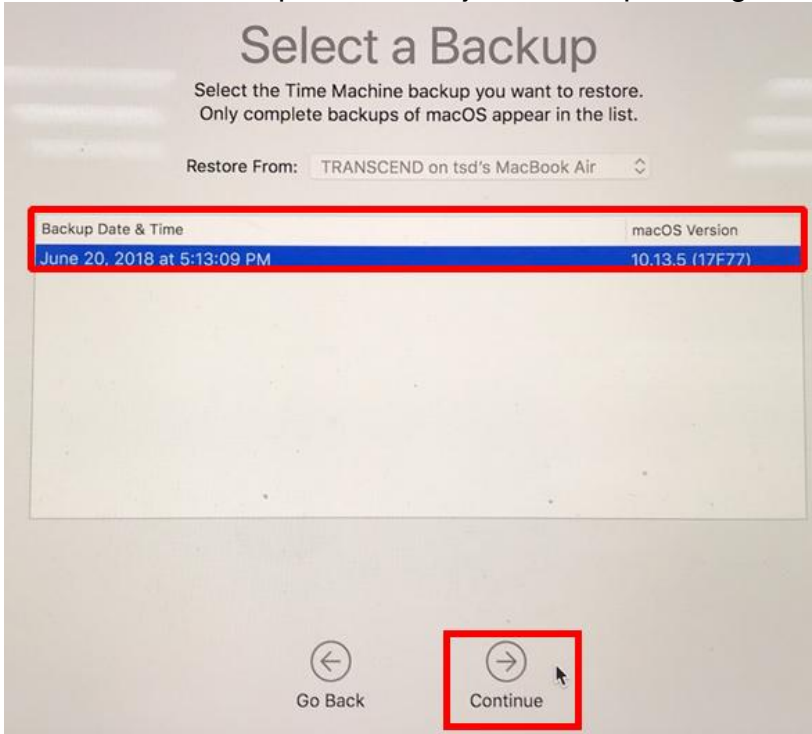

Stap 15

Kies de gewenste schijf (JetDrive) en klik op "Herstellen".

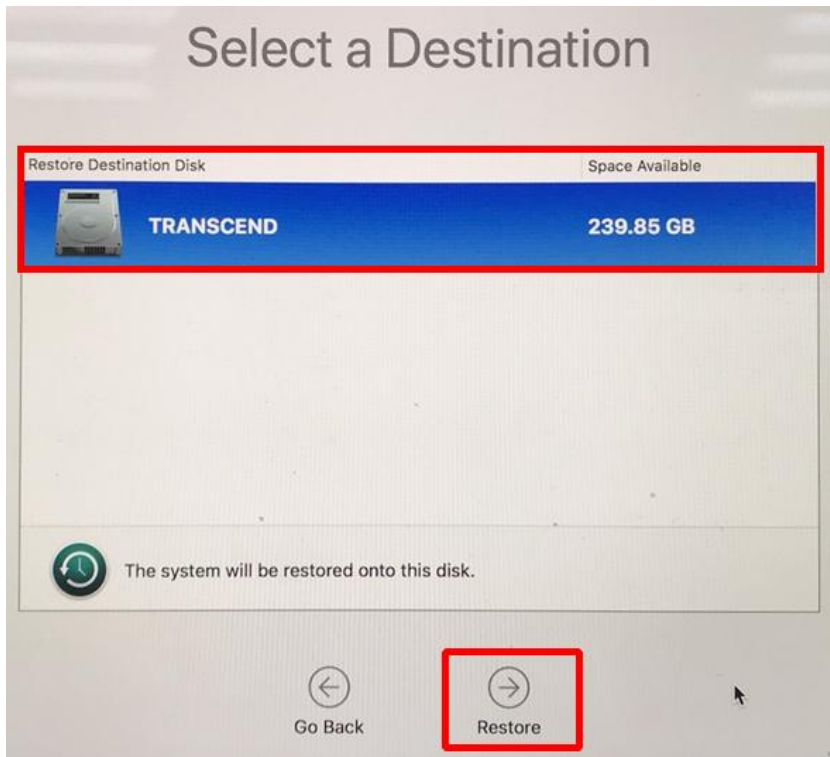

*Raadpleeg de Apple website voor meer informatie.

Als u problemen ondervindt bij het gebruik van het product, raadpleeg dan de veelgestelde vragen op www.transcend-info.com/support/cate-21

Deel 2

MacOS opnieuw installeren

Stap 1

(JetDrive 855 wordt gebruikt als een voorbeeld)

Installeer de JetDrive in de Mac en doe de originele SSD in de enclosure. Zet je Mac aan en houd de "Command+R" toetsen ingedrukt tijdens het opstarten todat je het Apple logo ziet.

Opmerking: Als u de JetDrive 855/850 heeft aangeschaft, moet u ervoor zorgen dat u uw Mac hebt bijgewerkt naar de nieuwste versie. De JetDrive 855/850 is enkel compatibel met macOS 10.13 of later.

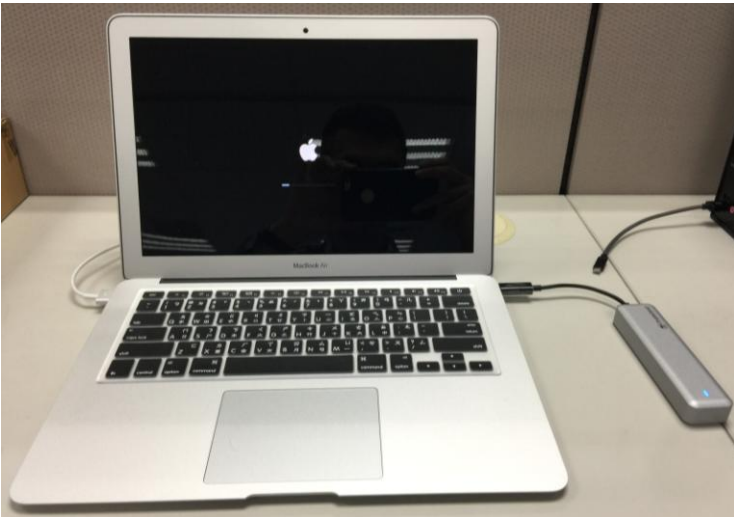

Stap 2

Selecteer "Disk Utility".



Stap 3

Selecteer "Show All Devices"

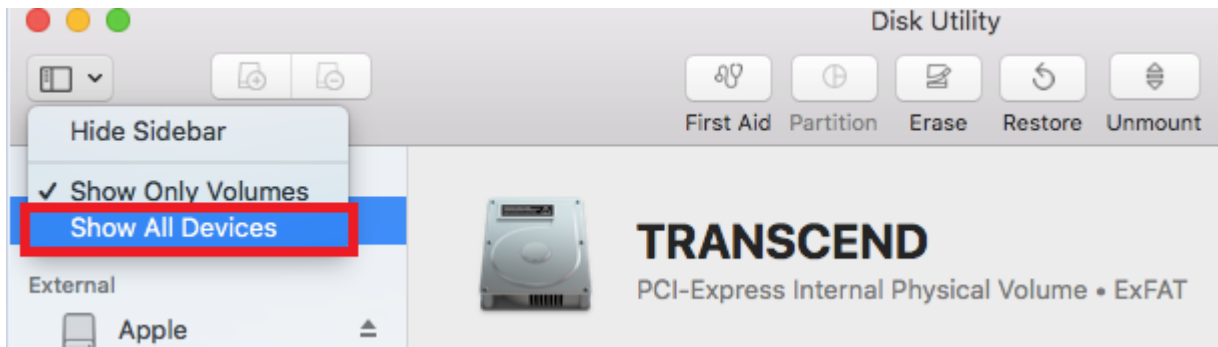

Step 4

Selecteer het JetDrive model bovenaan en klik vervolgens op “Erase”.

Step 5

Selecteer “Mac OS Extended (Journaled)” als format, en “GUID Partition Map” als Scheme. Klik op “Erase”, en verlaat het schijfhulpprogramma nadat het wissen is voltooid.

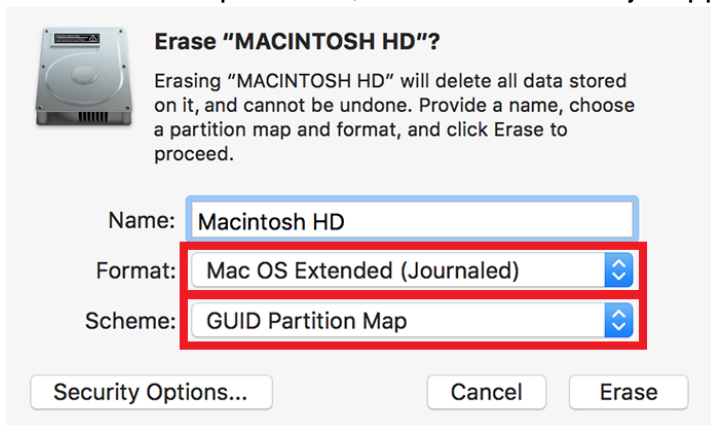

Step 6

Selecteer “Reinstall macOS”.

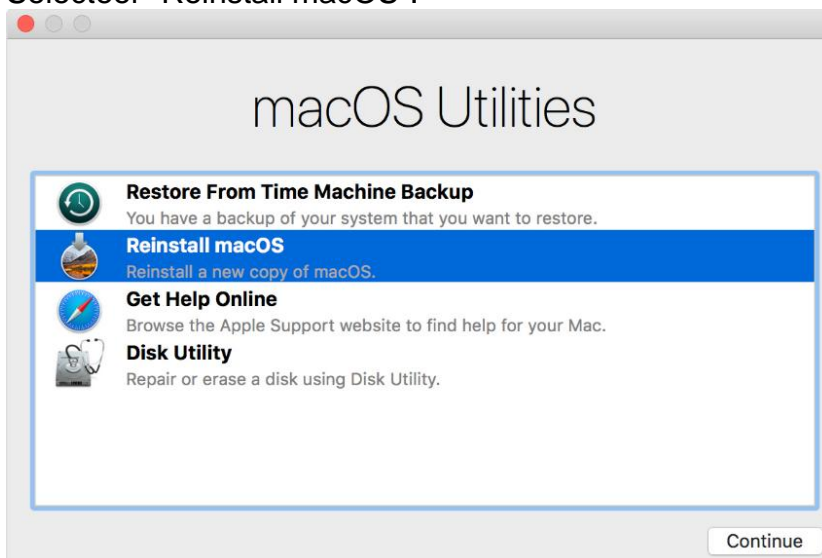

Step 7

Klik op “Agree”.



I have read and agree to the terms of the software license agreement.

Disagree

Agree



macOS Mojave

To continue installing the software, you must agree to the terms of the software license agreement.

ENGLISH

APPLE INC.
SOFTWARE LICENSE AGREEMENT FOR macOS Mojave
For use on Apple-branded Systems

PLEASE READ THIS SOFTWARE LICENSE AGREEMENT ("LICENSE") CAREFULLY BEFORE USING THE APPLE SOFTWARE. BY USING THE APPLE SOFTWARE, YOU ARE AGREEING TO BE BOUND BY THE TERMS OF THIS LICENSE. IF YOU DO NOT AGREE TO THE TERMS OF THIS LICENSE, DO NOT INSTALL AND/OR USE THE APPLE SOFTWARE AND, IF PRESENTED WITH THE OPTION TO "AGREE" OR "DISAGREE" TO THE TERMS, CLICK "DISAGREE". IF YOU ACQUIRED THE APPLE SOFTWARE AS PART OF AN APPLE HARDWARE PURCHASE AND IF YOU DO NOT AGREE TO THE TERMS OF THE LICENSE YOU MAY RETURN THE ENTIRE

A copy of the License will be saved on your system and can be found through About This Mac after installation. It is also posted at <https://www.apple.com/legal/sla>



Disagree



Agree

Stap 8

Selecteer de JetDrive 855 om verder te gaan met de installatie.

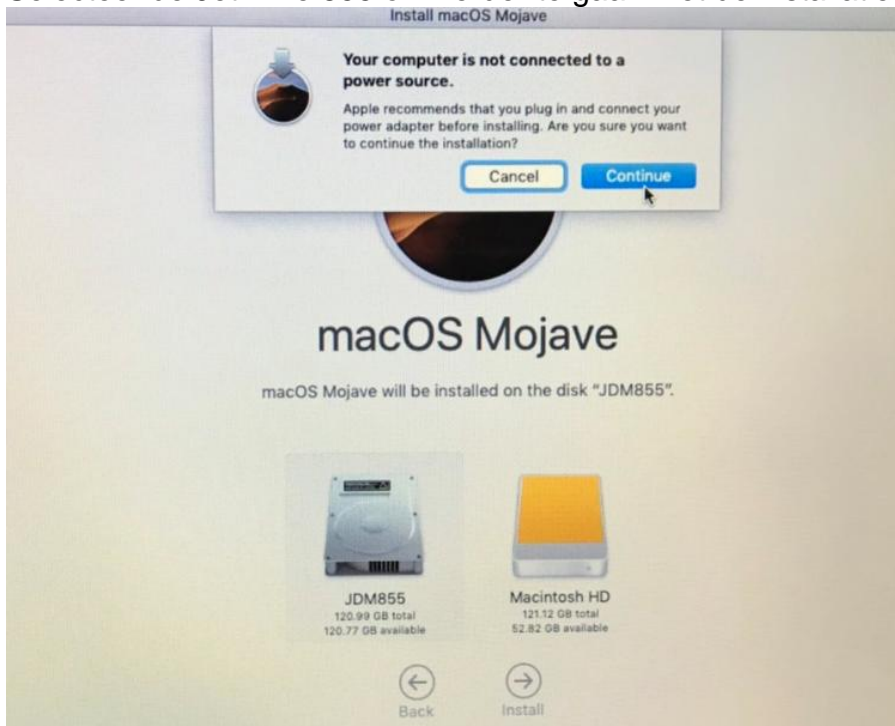

De geschatte resterende tijd wordt tijdens de installatie weergegeven, afhankelijk van de snelheid van uw internetverbinding.

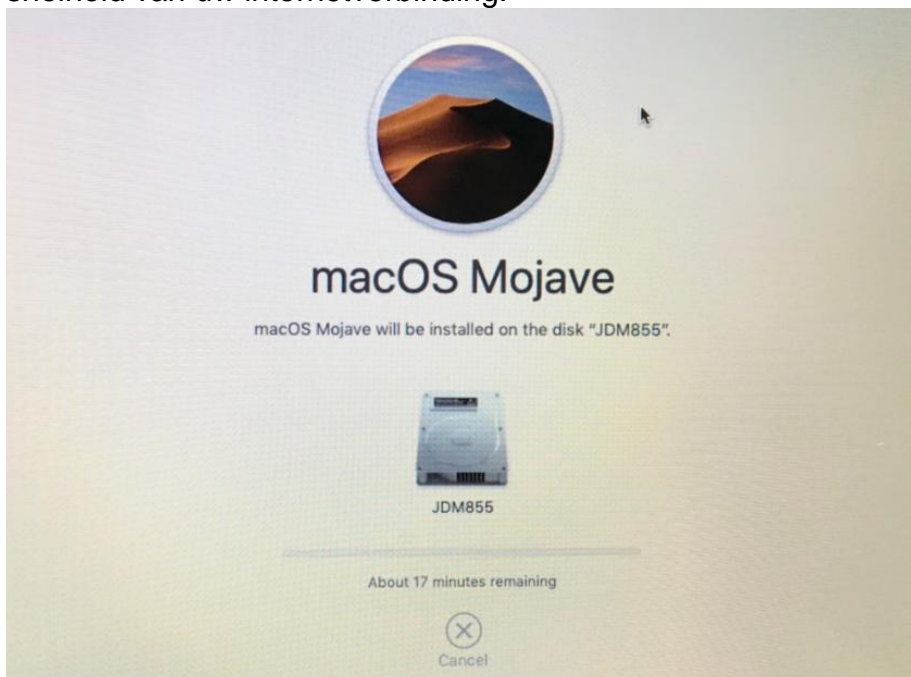

Stap 9

Stel je Mac met enkele stappen in om de installatie te voltooien.

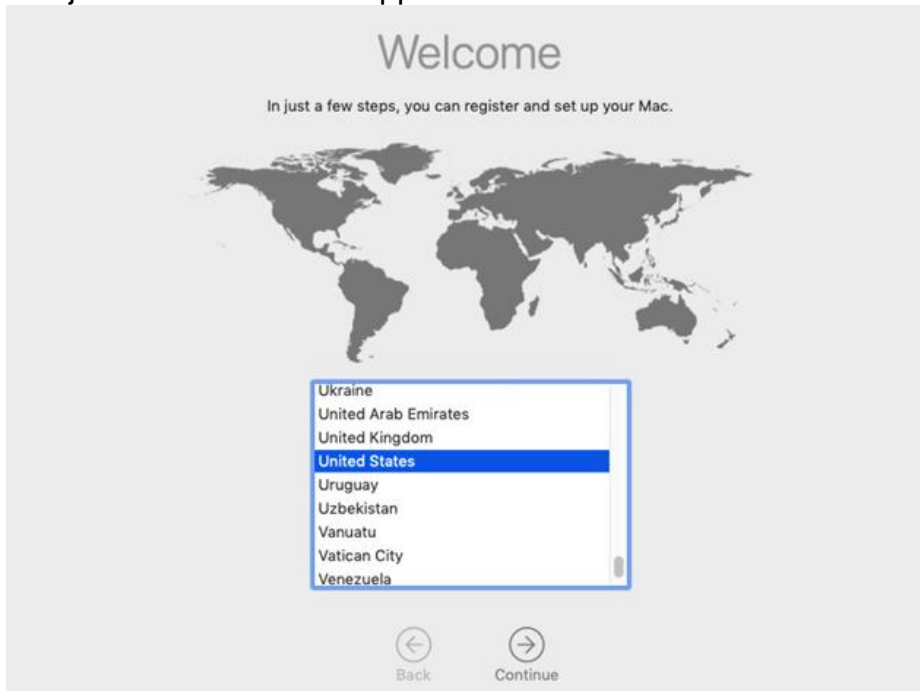

Als u problemen ondervindt bij het gebruik van het product, raadpleeg dan de veelgestelde vragen op www.transcend-info.com/support/cate-21

Part 3

De JetDrive SSD installeren

Stap 1



Gebruik Time Machine® om een back up te maken van je Mac® op een extern opslagapparaat of de JetDrive SSD.

Opmerking: Voor meer details over het terugzetten of opnieuw installeren van je Mac, zie deel 1 en 2.

Stap 2

Gebruik de T5 schroevendraaier om de schroeven te verwijderen op de enclosure.



Stap 3

Open de achterkant van de enclosure.



Stap 4

Gebruik de T5 schroevendraaier om de schroeven op de JetDrive SSD te verwijderen.



Stap 5

Verwijder de JetDrive SSD.



Stap 6

Gebruik de P5 schroevendraaier om alle schroeven op de achterklep van uw Mac te verwijderen.



Stap 7

Ontkoppel de batterij.



Stap 8

Gebruik de T5 schroevendraaier om de schroef, die de SSD op zijn plaats houdt, te verwijderen.



Stap 9

Verwijder de originele SSD.



Stap 10

Plaats de JetDrive SSD.



Stap 11

Plaats de schroef.



Stap 12

Sluit de batterij opnieuw aan.



Stap 13

Plaats de achterklep en alle schroeven terug.



Stap 14

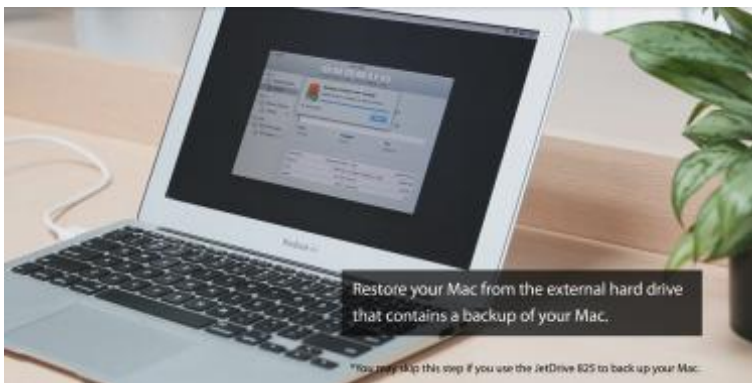

Herstel je Mac vanaf de externe harde schijf die de back-up van je Mac bevat.

*U kunt deze stap overslaan als u de JetDrive 825 gebruikt om een back-up van uw Mac te maken.